D'ALMA PORTUGUESA
REAL ESTATE

+351 289 587 578
dalmaportuguesa.com

€ 400 000 | Ref. GD40-107 |

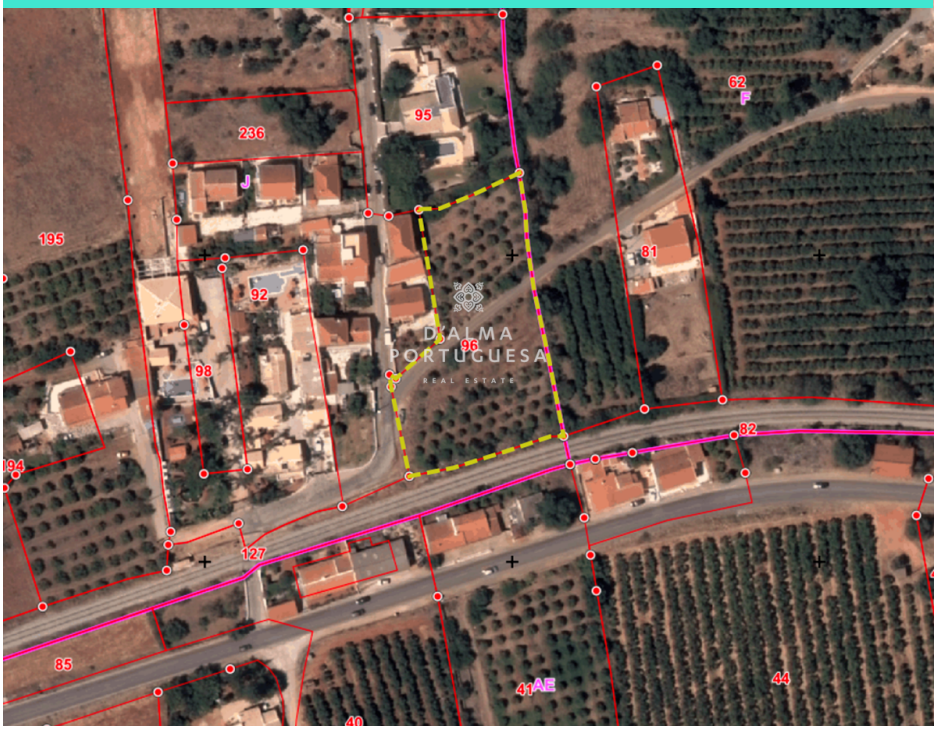

0

Terrain avec possibilité de construction à Alcantarilha

Terrain avec possibilité de construction à Alcantarilha.
Le terrain contient une superficie totale de 3640m2, il est possible de détacher une partie du terrain, obtenant ainsi deux parcelles une de 1860m2 et une autre de 1315m2, de sorte qu'il peut être construit deux maisons unifamiliales.
Selon le Silves PDM, ils ont 25% d'implantation.

AMI: 14347 | Sitio Vale da Azinheira , Estrada Toy 70, Edifício Cera, Loja R/C

TEL: +351 289 587 578 | Email: info@aportuguesaimobiliaria.com

Powered by Proppy.pt